HABERLER 22 Kasım 2026 · HANA ACADEMY

HANA Academy Haftalık Haberler — Kasım 2026 Üçüncü Hafta (16–22 Kasım)



> 47 öğrencimizin uyruk, yaş ve kurs dağılımı, küçük çocuğuyla burada bir ay geçiren bir velinin değerlendirmesi, 6 yaşındaki Teddy ile İngilizce bir röportaj, hesaplara göre derlediğimiz bu haftanın Instagram paylaşımları ve hafta içi 15 öğün. HANA Academy Haftalık Haberler'in 5. sayısı.

Clark'taki HANA Academy'den merhaba. Haftalık Haberler'in 5. sayısı 16–22 Kasım haftasını kapsıyor. Bu hafta 47 öğrencimiz vardı.

Bu haftanın rakamları

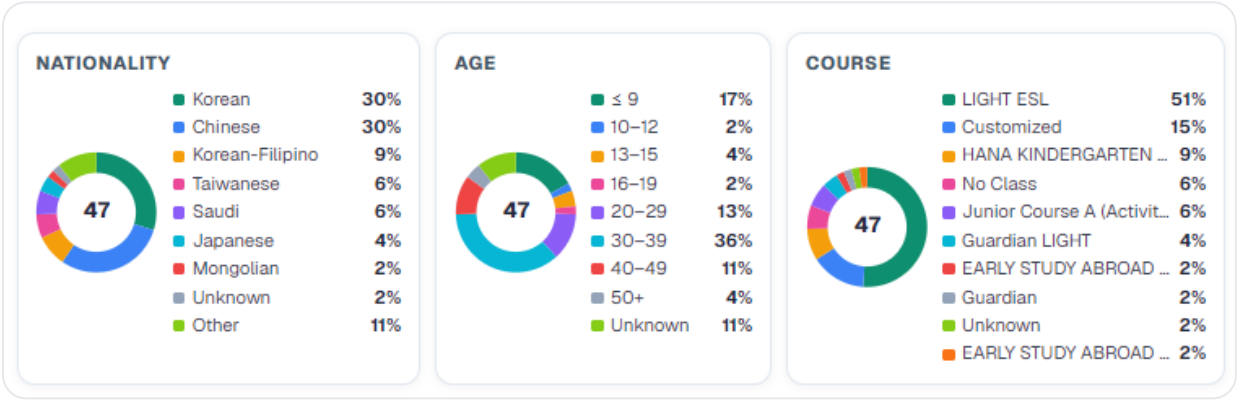

Mevcut 47 öğrencinin uyruk, yaş ve kurs dağılımı (16–22 Kasım 2026, akademi yönetim sistemine göre)






Haftanın değerlendirmesi — çocuğumla geçen bir ay, insanlarının sıcaklığıyla akılda kalan bir yer

Üç yaşındaki çocuğuyla burada bir ay geçiren bir velinin Naver Cafe ve Google Maps'te paylaştığı değerlendirme. Yalnızca öğretmenler değil, kuya'lar ve ate'lere kadar tüm personel çocuklara nazik ve neşeli davrandığı için çocuk da rahat ve mutlu vakit geçirmiş; akademinin çevresindeki dükkânlar ve restoranlar günlük yaşamı kolaylaştırmış; ne çok büyük ne çok küçük olan kampüs de çocuklar için tam kararındaymış. Veli, anaokulu çağındaki çocuklara yönelik yemeklerin lezzetinin ve menü planlamasının daha iyi olmasını dilediğini de belirtmiş.

Değerlendirmenin tamamını okuyun ↗



Haftanın röportajı — Kore'den 6 yaşındaki Teddy

İngilizce hesabımızda (@clarkhanaesl) 27 Kasım'da yayımlanan bir röportaj. Altı aydır HANA Academy'de okuyan Teddy, günde beş birebir ders alıyor, hafta içi futbol oynuyor, hafta sonları da jimnastik ve tekvando yapıyor. Teddy gelmeden önce dersler konusunda endişeliymiş ama bir gün ders yaptıktan sonra dersleri çok eğlenceli bulmuş; buradaki öğretmenlerin de gerçekten çok iyi olduğunu söylüyor. En sevdiği yemek: kimchi! İngilizce ve Korece altyazılı videoda röportajın tamamını izleyebilirsiniz.

Teddy'nin röportajını izleyin ↗

Bu hafta Instagram'da

HANA Academy'nin Instagram'ını her ülkeden sorumlu yöneticilerimiz kendi hesaplarından yürütüyor. Bu haftanın (16–22 Kasım) paylaşımlarını hesaplara göre derledik.

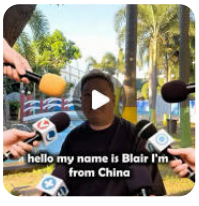

İngilizce @clarkhanaesl 20 Kas Cum

Bugünün özel konuğu! Dört haftadır HANA Academy'de okuyan Çinli öğrenci Blair ile İngilizce bir röportaj.

instagram.com/reel/Df9ChnGxL_3/



KR Kore · Yetişkin @clarkhana._.kr 17 Kas Sal

Filipinler'de yaşam ipucu #03: güzergâhı kontrol etmekten ücreti ödemeye ve inmeye kadar jeepney'ye nasıl binilir. Clark'ta jeepney ücreti 14 peso!

instagram.com/reel/Df0zu65z9Zu/



JP Japonya @clarkhanajp 17 Kas Sal

Üniversite öğrencileri ve çalışanlar için Yetişkin Yoğun Kursu; ücretleri ve günlük programıyla birlikte tanıtıyoruz.

instagram.com/p/Df2KOwPGTlZ/



JP Japonya @clarkhanajp 18 Kas Çar

7–17 yaş arası için Junior Kamp: birebir derslere dayanan günde 8 saatlik eğitim ile dönemler, ücretler ve program.

instagram.com/p/Df4RyqMGQVf/



JP Japonya @clarkhanajp 18 Kas Çar

Ebeveynlerin ve çocukların birlikte öğrendiği aile programı. Çocuklar anaokulu ya da junior kursunda, ebeveynler ise kendi hızlarında İngilizce çalışıyor.

instagram.com/p/Df4UJMdGWcY/



JP Japonya @clarkhanajp 18 Kas Çar

Sınırlı süre! Yetişkinlere yönelik Light ESL kursunda ders ücretleri yarı fiyatına. Kampanya dönemi içinde, kalış süreniz ne olursa olsun ders ücreti yarı fiyatına.

instagram.com/p/Df4WCrCGes5/



SA Arapça @clarkhana_saudi 20 Kas Cum

HANA Academy mini vlog: birebir dersleri ve uluslararası öğrenme ortamını tanıtan kısa bir kampüs turu.

instagram.com/reel/Df8q-_szWca/

Hesaplarımızı takip edin

İngilizce @clarkhanaesl

KR Kore · Aile @hana_english_clark

KR Kore · Yetişkin @clarkhana._.kr

JP Japonya @clarkhanajp

SA Arapça @clarkhana_saudi

Bu haftanın menüsü

Akademi yemekhanesi hafta içi günde üç öğün, ağırlıklı olarak Kore mutfağından yemek sunuyor; hafta sonları ise brunch var. Bu hafta pazartesiden cumaya günde üç öğün, toplam 15 öğün verildi. Ana yemekler şöyle. Pazartesi günkü üç öğün ve cuma kahvaltısı yemek planından farklı olduğu için tabloda gerçekte sunulan yemekler yer alıyor.

GÜN	KAHVALTI	ÖĞLE	AKŞAM
Pzt (16 Kasım)	Tavuk nugget ve çırpılmış yumurta	Sebzeli tavuk sote	Domates soslu spagetti
Sal (17 Kasım)	Longganisa (Filipin sosisi), sarımsaklı pilav ve sahanda yumurta	Sarımsaklı tereyağlı domuz biftek	Oyakodon (tavuklu ve yumurtalı pilav kâsesi)
Çar (18 Kasım)	Tavuklu lapa ve haşlanmış yumurta	Sebzeli kalamar sote	Janchi guksu (Kore usulü erişte çorbası)
Per (19 Kasım)	Patates yahnisi ve sahanda yumurta	Ballı tereyağlı tavuk	Mapo tofulu pilav
Cum (20 Kasım)	Hamburger köftesi	Domuz galbi (Kore usulü pişirilmiş domuz kaburgası)	Tonkatsu (pane domuz pirzolası) ve pilav

Kahvaltının yanında çorba; öğle yemeğinin yanında sebze, kimchi, meyve ve çorba; akşam yemeğinin yanında sebze, meze tabakları ve çorba verilir.



Pzt (16 Kasım) · kahvaltı · öğle · akşam



Sal (17 Kasım) · kahvaltı · öğle · akşam



Çar (18 Kasım) · kahvaltı · öğle · akşam



Per (19 Kasım) · kahvaltı · öğle · akşam



Cum (20 Kasım) · kahvaltı · öğle · akşam

Günlere göre üç öğünün fotoğrafları (soldan: kahvaltı, öğle, akşam)

HANA Academy'yi takip edin

Blog 13 dilde yayımlanıyor: Korece, İngilizce, Japonca, Geleneksel ve Basitleştirilmiş Çince, Arapça, Vietnamca, Tayca, Moğolca, Rusça, İspanyolca, Türkçe ve Endonezce. Aynı yazıyı kendi dilinizde okumak için sitenin üst kısmındaki dil düğmesini kullanın.

Tüm blog yazılarını görün ↗

Bu sayıyı PDF olarak indir ↗

A4 boyutunda PDF dosyası; yazdırmak veya mesajlaşma uygulamalarında paylaşmak için uygundur.

Haftalık haberler her cuma, bir önceki haftayı (pazartesiden pazara) derleyerek yayımlanır; her dört haftada bir ayı toplayan aylık bir bülten çıkarırız. İstatistikler akademi yönetim sistemindeki mevcut öğrenci listesine dayanır; menüler değişebilir.

HANA Academy iletişim

Size en uygun kanaldan bize ulaşın.

E-posta (sorular, online kayıt başvuruları)
clarkhanaesl@gmail.com

Telefon · WhatsApp
+63 926 727 4196

KakaoTalk açık sohbet
open.kakao.com/o/sal6SFP

Telegram
@BMEDICS

Online başvuru
app.clarkhana.com/admission

Online öğrenci kaydı (ajanslar için)
app.clarkhana.com
Size verdiğimiz kullanıcı adı / şifre ile girin

LINE — bizi eklemek için QR kodu okutun

WeChat — Carys, Çince iletişim (QR kodu okutun)

Web sitesi
clarkhana.com

Adres
Lot 3-2A Friendship Highway, Cutcut, Angeles City, Pampanga, Philippines (Clark)

Orijinali görüntüle (Korece orijinal) ↗