BERITA 22 November 2026 · HANA ACADEMY

Berita Mingguan HANA Academy — Minggu Ketiga November 2026 (16–22 November)



> Komposisi kewarganegaraan, usia, dan kursus 47 siswa kami, ulasan orang tua yang tinggal sebulan di sini bersama anak kecil, wawancara bahasa Inggris dengan Teddy yang berusia 6 tahun, unggahan Instagram minggu ini dari setiap akun kami, serta 15 kali makan hari kerja. Edisi 5 Berita Mingguan HANA Academy.

Halo dari HANA Academy di Clark. Berita Mingguan edisi 5 meliputi minggu 16 hingga 22 November. Minggu ini ada 47 siswa yang belajar di akademi kami.

Angka-angka minggu ini

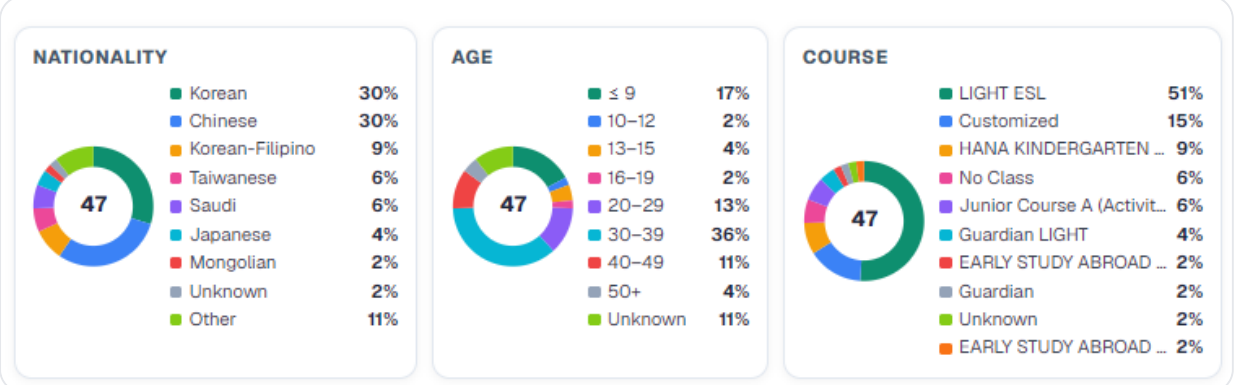

Komposisi kewarganegaraan, usia, dan kursus 47 siswa saat ini (16–22 November 2026, dari sistem manajemen akademi)






Ulasan minggu ini — sebulan bersama anak, tempat yang dikenang karena kehangatan orang-orangnya

Ulasan di Naver Cafe dan Google Maps dari orang tua yang tinggal sebulan di sini bersama anaknya yang berusia tiga tahun. Bukan hanya para guru, tetapi seluruh staf, sampai para kuya dan ate, memperlakukan anak-anak dengan ramah dan ceria, sehingga sang anak merasa nyaman dan senang; toko dan restoran di sekitar akademi membuat kehidupan sehari-hari jadi praktis; dan ukuran kampus yang tidak terlalu besar maupun terlalu kecil pas sekali untuk anak-anak. Orang tua ini juga berharap rasa dan susunan menu makanan untuk anak-anak TK bisa lebih baik lagi.

Baca ulasan selengkapnya ↗



Wawancara minggu ini — Teddy, 6 tahun, dari Korea

Wawancara yang diunggah di akun bahasa Inggris kami (@clarkhanaesl) pada 27 November. Teddy, yang sudah enam bulan belajar di HANA Academy, mengikuti lima kelas 1:1 sehari, bermain sepak bola pada hari kerja, serta senam dan taekwondo pada akhir pekan. Sebelum datang, Teddy khawatir soal kelas, tetapi setelah sehari belajar, kelasnya ternyata sangat seru, dan menurut Teddy guru-guru di sini sangat baik. Makanan favorit: kimchi! Reel ini dilengkapi subtitle bahasa Inggris dan Korea, jadi Anda bisa menonton wawancaranya secara lengkap.

Tonton wawancara Teddy ↗

Instagram minggu ini

Instagram HANA Academy dikelola oleh manajer dari tiap negara, masing-masing di akunnya sendiri. Berikut unggahan minggu ini (16–22 November), dikelompokkan per akun.

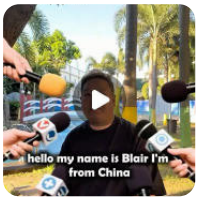

Inggris @clarkhanaesl Jum, 20 Nov

Tamu spesial hari ini! Wawancara bahasa Inggris dengan Blair, siswa asal Tiongkok yang sudah empat minggu belajar di HANA Academy.

instagram.com/reel/Df9ChnGxL_3/



KR Korea · Dewasa @clarkhana._.kr Sel, 17 Nov

Tips hidup di Filipina #03: cara naik jeepney, mulai dari mengecek rute, membayar ongkos, sampai turun. Ongkos jeepney di Clark 14 peso!

instagram.com/reel/Df0zu65z9Zu/



JP Jepang @clarkhanajp Sel, 17 Nov

Kursus Intensif Dewasa untuk mahasiswa dan pekerja, lengkap dengan biaya kursus dan jadwal hariannya.

instagram.com/p/Df2KOwPGTlZ/



JP Jepang @clarkhanajp Rab, 18 Nov

Junior Camp untuk usia 7–17 tahun: 8 jam kelas sehari yang berfokus pada kelas 1:1, beserta periode, biaya, dan jadwalnya.

instagram.com/p/Df4RyqMGQVf/



JP Jepang @clarkhanajp Rab, 18 Nov

Program keluarga, tempat orang tua dan anak belajar bersama. Anak belajar di kelas TK atau kelas junior, sementara orang tua belajar bahasa Inggris sesuai kecepatan masing-masing.

instagram.com/p/Df4UJMdGWcY/



JP Jepang @clarkhanajp Rab, 18 Nov

Waktu terbatas! Kampanye biaya kursus setengah harga untuk kursus Light ESL dewasa. Selama periode kampanye, biaya kursus hanya setengah harga, berapa pun lama program Anda.

instagram.com/p/Df4WCrCGes5/



SA Arab @clarkhana_saudi Jum, 20 Nov

Mini vlog HANA Academy: tur kampus singkat yang memperkenalkan kelas 1:1 dan lingkungan belajar internasional.

instagram.com/reel/Df8q-_szWca/

Ikuti akun kami

Inggris @clarkhanaesl

KR Korea · Keluarga @hana_english_clark

KR Korea · Dewasa @clarkhana._.kr

JP Jepang @clarkhanajp

SA Arab @clarkhana_saudi

Menu minggu ini

Kantin akademi menyajikan tiga kali makan sehari, sebagian besar masakan Korea, pada hari kerja, dan brunch pada akhir pekan. Minggu ini ada tiga kali makan sehari dari Senin sampai Jumat, total 15 kali makan. Berikut hidangan utamanya. Tiga kali makan hari Senin dan sarapan hari Jumat berbeda dari rencana menu, jadi tabel ini mencantumkan menu yang benar-benar disajikan.

HARI	SARAPAN	MAKAN SIANG	MAKAN MALAM
Sen (16 Nov)	Nugget ayam dan telur orak-arik	Tumis ayam dengan sayuran	Spageti saus tomat
Sel (17 Nov)	Longganisa (sosis khas Filipina), nasi bawang putih, dan telur mata sapi	Steak babi dengan mentega bawang putih	Oyakodon (rice bowl ayam dan telur)
Rab (18 Nov)	Bubur ayam dan telur rebus	Tumis cumi dengan sayuran	Janchi guksu (sup mi khas Korea)
Kam (19 Nov)	Semur kentang dan telur mata sapi	Ayam mentega madu	Nasi mapo tahu
Jum (20 Nov)	Steak hamburger	Galbi babi (iga babi bumbu khas Korea)	Tonkatsu (babi goreng tepung) dengan nasi

Sarapan disajikan dengan sup; makan siang dengan sayuran, kimchi, buah, dan sup; makan malam dengan sayuran, lauk pendamping, dan sup.



Sen (16 Nov) · sarapan · makan siang · makan malam



Sel (17 Nov) · sarapan · makan siang · makan malam



Rab (18 Nov) · sarapan · makan siang · makan malam



Kam (19 Nov) · sarapan · makan siang · makan malam



Jum (20 Nov) · sarapan · makan siang · makan malam

Foto tiga kali makan setiap hari (dari kiri: sarapan, makan siang, makan malam)

Ikuti HANA Academy

Blog ini terbit dalam 13 bahasa: Korea, Inggris, Jepang, Mandarin Tradisional dan Sederhana, Arab, Vietnam, Thai, Mongolia, Rusia, Spanyol, Turki, dan Indonesia. Gunakan tombol bahasa di bagian atas situs untuk membaca tulisan yang sama dalam bahasa Anda.

Lihat semua tulisan blog ↗

Unduh edisi ini sebagai PDF ↗

File PDF ukuran A4, praktis untuk dicetak atau dibagikan lewat aplikasi pesan.

Berita mingguan terbit setiap hari Jumat dan mengulas minggu sebelumnya (Senin sampai Minggu), dan setiap empat minggu kami merangkum bulan tersebut dalam buletin bulanan. Statistik diambil dari daftar siswa saat ini di sistem manajemen akademi; menu dapat berubah.

Kontak HANA Academy

Hubungi kami lewat saluran yang paling nyaman.

Email (pertanyaan, permohonan pendaftaran online)
clarkhanaesl@gmail.com

Telepon · WhatsApp
+63 926 727 4196

Obrolan terbuka KakaoTalk
open.kakao.com/o/sal6SFP

Telegram
@BMEDICS

Pendaftaran online
app.clarkhana.com/admission

Pendaftaran siswa online (untuk agen)
app.clarkhana.com
Masukkan ID / kata sandi yang kami berikan

LINE — pindai QR untuk menambahkan kami

WeChat — Carys, layanan berbahasa Mandarin (pindai QR)

Situs web
clarkhana.com

Alamat
Lot 3-2A Friendship Highway, Cutcut, Angeles City, Pampanga, Philippines (Clark)

Lihat versi asli (Versi asli Korea) ↗