NOTICIAS 22 de noviembre de 2026 · HANA ACADEMY

# Noticias semanales de HANA Academy — Tercera semana de noviembre de 2026 (16–22 de noviembre)



> La proporción de nacionalidades, edades y cursos de nuestros 47 estudiantes, la reseña de un mes aquí con un hijo pequeño, una entrevista en inglés con Teddy, de 6 años, las publicaciones de Instagram de esta semana de cada una de nuestras cuentas y las 15 comidas entre semana. Número 5 de las noticias semanales de HANA Academy.

Hola desde HANA Academy en Clark. El número 5 de las noticias semanales abarca la semana del 16 al 22 de noviembre. Esta semana tuvimos 47 estudiantes.

## Las cifras de esta semana

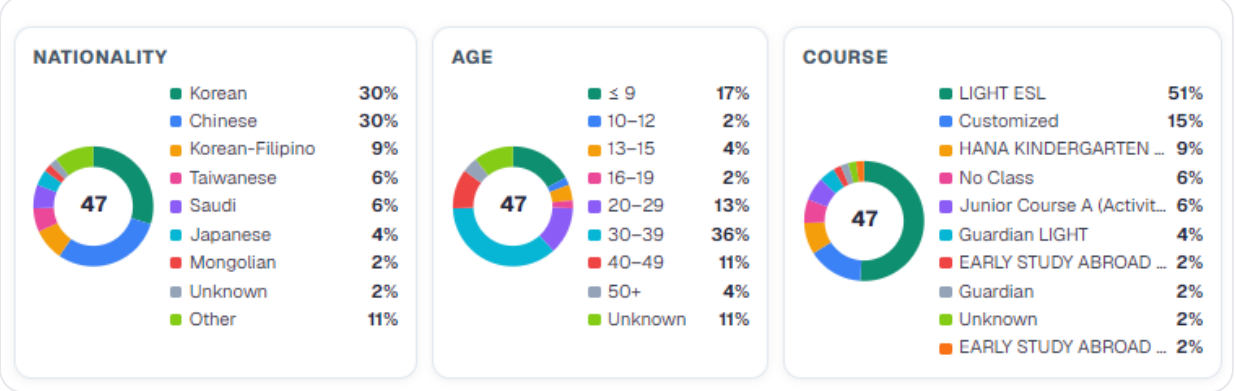


Nacionalidad, edad y curso de los 47 estudiantes actuales (16–22 de noviembre de 2026, según el sistema de gestión de la academia)






## Reseña de la semana — un mes con mi hijo, un lugar que se recuerda por la calidez de su gente

Una reseña que publicó en Naver Cafe y Google Maps una persona que pasó un mes aquí con su hijo de tres años. No solo los profesores, sino todo el personal, hasta los kuyas y ates, trataron a los niños con amabilidad y alegría, así que su hijo se sintió a gusto y disfrutó; los comercios y restaurantes de los alrededores hacían cómoda la vida diaria; y el campus, ni demasiado grande ni demasiado pequeño, tenía el tamaño justo para los niños. También expresó el deseo de que mejoren el sabor y la planificación del menú de las comidas para los niños de preescolar.

Leer la reseña completa ↗



## Entrevista de la semana — Teddy, 6 años, de Corea

Una entrevista publicada el 27 de noviembre en nuestra cuenta en inglés (@clarkhanaesl). Teddy, que lleva seis meses estudiando en HANA Academy, recibe cinco clases individuales al día, juega al fútbol entre semana y hace gimnasia y taekwondo los fines de semana. Antes de venir, a Teddy le preocupaban las clases, pero después de un día de estudio le parecieron muy divertidas, y dice que los profesores de aquí son muy buenos. ¿Su plato favorito? ¡El kimchi! El reel tiene subtítulos en inglés y coreano, así que puedes ver la entrevista completa.

Ver la entrevista a Teddy ↗

## Esta semana en Instagram

El Instagram de HANA Academy lo llevan los responsables de cada país, cada uno desde su propia cuenta. Aquí están las publicaciones de esta semana (16–22 de noviembre), agrupadas por cuenta.

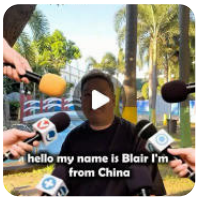


Inglés @clarkhanaesl Vie 20 nov

¡La visita especial de hoy! Una entrevista en inglés con Blair, estudiante de China que lleva cuatro semanas estudiando en HANA Academy.

instagram.com/reel/Df9ChnGxL_3/




KR Corea · Adultos @clarkhana._.kr Mar 17 nov

Consejo para vivir en Filipinas #03: cómo subir a un jeepney, desde comprobar la ruta hasta pagar y bajarte. ¡En Clark el pasaje cuesta 14 pesos!

instagram.com/reel/Df0zu65z9Zu/




JP Japón @clarkhanajp Mar 17 nov

El curso intensivo para adultos, pensado para universitarios y personas que trabajan, con sus tarifas y el horario de un día.

instagram.com/p/Df2KOwPGTlZ/




JP Japón @clarkhanajp Mié 18 nov

Campamento junior para edades de 7 a 17 años: ocho horas de clase al día centradas en las clases individuales, con fechas, tarifas y horario.

instagram.com/p/Df4RyqMGQVf/




JP Japón @clarkhanajp Mié 18 nov

Programa familiar en el que padres e hijos aprenden juntos: los niños estudian en preescolar o en el curso junior, y los padres estudian inglés a su propio ritmo.

instagram.com/p/Df4UJMdGWcY/




JP Japón @clarkhanajp Mié 18 nov

¡Por tiempo limitado! Campaña de clases a mitad de precio en el curso Light ESL para adultos. Dentro del periodo de la campaña, las clases cuestan la mitad, sin importar la duración de tu estancia.

instagram.com/p/Df4WCrCGes5/




SA Árabe @clarkhana_saudi Vie 20 nov

Mini vlog de HANA Academy: un breve recorrido por el campus que presenta las clases individuales y un ambiente de aprendizaje internacional.

instagram.com/reel/Df8q-_szWca/

**Sigue nuestras cuentas**

Inglés @clarkhanaesl · KR Corea · Familias @hana_english_clark · KR Corea · Adultos @clarkhana._.kr · JP Japón @clarkhanajp · SA Árabe @clarkhana_saudi

## El menú de esta semana

El comedor de la academia sirve tres comidas al día, principalmente coreanas, de lunes a viernes, y brunch los fines de semana. Esta semana hubo tres comidas al día de lunes a viernes, 15 en total. Estos son los platos principales. Las tres comidas del lunes y el desayuno del viernes no coincidieron con el menú previsto, así que la tabla recoge lo que realmente se sirvió.

| DÍA | DESAYUNO | ALMUERZO | CENA |
|---|---|---|---|
| **Lun (16 nov)** | Nuggets de pollo y huevos revueltos | Pollo salteado con verduras | Espaguetis con salsa de tomate |
| **Mar (17 nov)** | Longganisa (salchicha filipina), arroz al ajo y huevo frito | Filete de cerdo con mantequilla de ajo | Oyakodon (bol de arroz con pollo y huevo) |
| **Mié (18 nov)** | Gachas de pollo y huevo cocido | Calamar salteado con verduras | Janchi guksu (sopa de fideos coreana) |
| **Jue (19 nov)** | Patatas guisadas y huevo frito | Pollo con mantequilla y miel | Arroz con mapo tofu |
| **Vie (20 nov)** | Filete de hamburguesa | Galbi de cerdo (costillas de cerdo guisadas al estilo coreano) | Cerdo empanado (tonkatsu) con arroz |

El desayuno se acompaña de sopa; el almuerzo, de verduras, kimchi, fruta y sopa; y la cena, de verduras, guarniciones y sopa.



Lun (16 nov) · desayuno · almuerzo · cena



Mar (17 nov) · desayuno · almuerzo · cena



Mié (18 nov) · desayuno · almuerzo · cena



Jue (19 nov) · desayuno · almuerzo · cena



Vie (20 nov) · desayuno · almuerzo · cena

Las tres comidas de cada día (de izquierda a derecha: desayuno, almuerzo y cena)

## Sigue a HANA Academy

El blog se publica en 13 idiomas: coreano, inglés, japonés, chino tradicional y simplificado, árabe, vietnamita, tailandés, mongol, ruso, español, turco e indonesio. Usa el botón de idioma en la parte superior del sitio para leer la misma publicación en tu idioma.

**Ver todas las publicaciones del blog ↗**

Descargar este número en PDF ↗

Un PDF en tamaño A4, práctico para imprimir o compartir por mensajería.

Las noticias semanales se publican cada viernes y repasan la semana anterior (de lunes a domingo); cada cuatro semanas reunimos el mes en un boletín mensual. Las estadísticas provienen de la lista de estudiantes actuales del sistema de gestión de la academia; los menús pueden cambiar.

## Contacto de HANA Academy

Escríbenos por el canal que te resulte más cómodo.

Correo (consultas y solicitudes de inscripción en línea)
**clarkhanaesl@gmail.com**

Teléfono · WhatsApp
**+63 926 727 4196**

Chat abierto de KakaoTalk
**open.kakao.com/o/sal6SFP**

Telegram
**@BMEDICS**

Solicitud en línea
**app.clarkhana.com/admission**

Registro de estudiantes en línea (para agencias)
**app.clarkhana.com**
Entra con el ID y la contraseña que te dimos

LINE — escanea el QR para agregarnos

WeChat — Carys, atención en chino (escanea el QR)

Sitio web
**clarkhana.com**

Dirección
**Lot 3-2A Friendship Highway, Cutcut, Angeles City, Pampanga, Philippines (Clark)**

Ver original (Original en coreano) ↗